AÐALSKIPULAG FJARÐABYGGÐAR 2007-2027

Sveitarfélagsuppdráttur - tillaga

FJARÐABYGGÐ

Skipulagsgögn Aðalskipulags Fjarðabyggðar 2007-2027:
- Greinargerð dags. 9.6.2008
- Skipulagsuppdráttur fyrir Norðfjörð dags. 9.6.2008
- Hettbýlisuppdráttur fyrir Norðfjörð dags. 9.6.2008
- Hettbýlisuppdráttur fyrir Eskifjörð dags. 9.6.2008
- Hettbýlisuppdráttur fyrir Reyðarfjörð dags. 9.6.2008
- Hettbýlisuppdráttur fyrir Fáskrúðsfjörð dags. 9.6.2008
- Hettbýlisuppdráttur fyrir Stöðvarfjörð dags. 9.6.2008

Sjá greinargerð aðalskipulagsins, kafla 9.1, varðandi skýringar og landnotkunarskvæði sem eiga við uppdráttinn.

Blönduð landnotkun er auðkennd sem skástrikun í lit viðkomandi landnotkunarfleiks.

Þar sem matlikvarði uppdráttar leyfir ekki að landnotkunarsvæði sýn sýnd í kvarða er landnotkun táknað með hringlaksi með lit viðkomandi landnotkunarfleiks.

Auk þeirra efnistökusvæða sem auðkennd eru á uppdráttinum veitir aðalskipulagið svigrúm til leyfisveitinga til efnistöku í ám og sjó, stór. ákvæði í kafla 5.5 og 6.1.8.

Fridlýstar fornleifar og friðuð hús eru auðkennd á uppdráttinum, stór. kafla 9.1.17. Aðrar þekktar fornleifar eru tilgreindar í viðauka 4 með greinargerð aðalskipulagsins.

Öll svæðisafmörkun landnotkunar er skematisk, þ.e. lýsir afmörkun landnotkunarsvæ í nemgindrátum. Nákvæm mörk landnotkunarsvæ skýgreinast í aðalskipulagi eða eftir atvikum í gögnum vegna leyfisveitinga, ef hannkvæmdir kalla ekki á gerð deiliskipulags.

Aðalskipulag þetta sem esgfýst hefur verið skv. 18. gr. skipulags- og byggingarlaga nr. 73/1997 m.s.br. var samsýnda af bæjarstjórn Fjarðabyggðar þann.

Aðalskipulag þetta var afgreitt af Skipulagsstofnun til staðfestingar umhverfisráðherra þann

Aðalskipulag þetta var staðfest af umhverfisráðherra þann

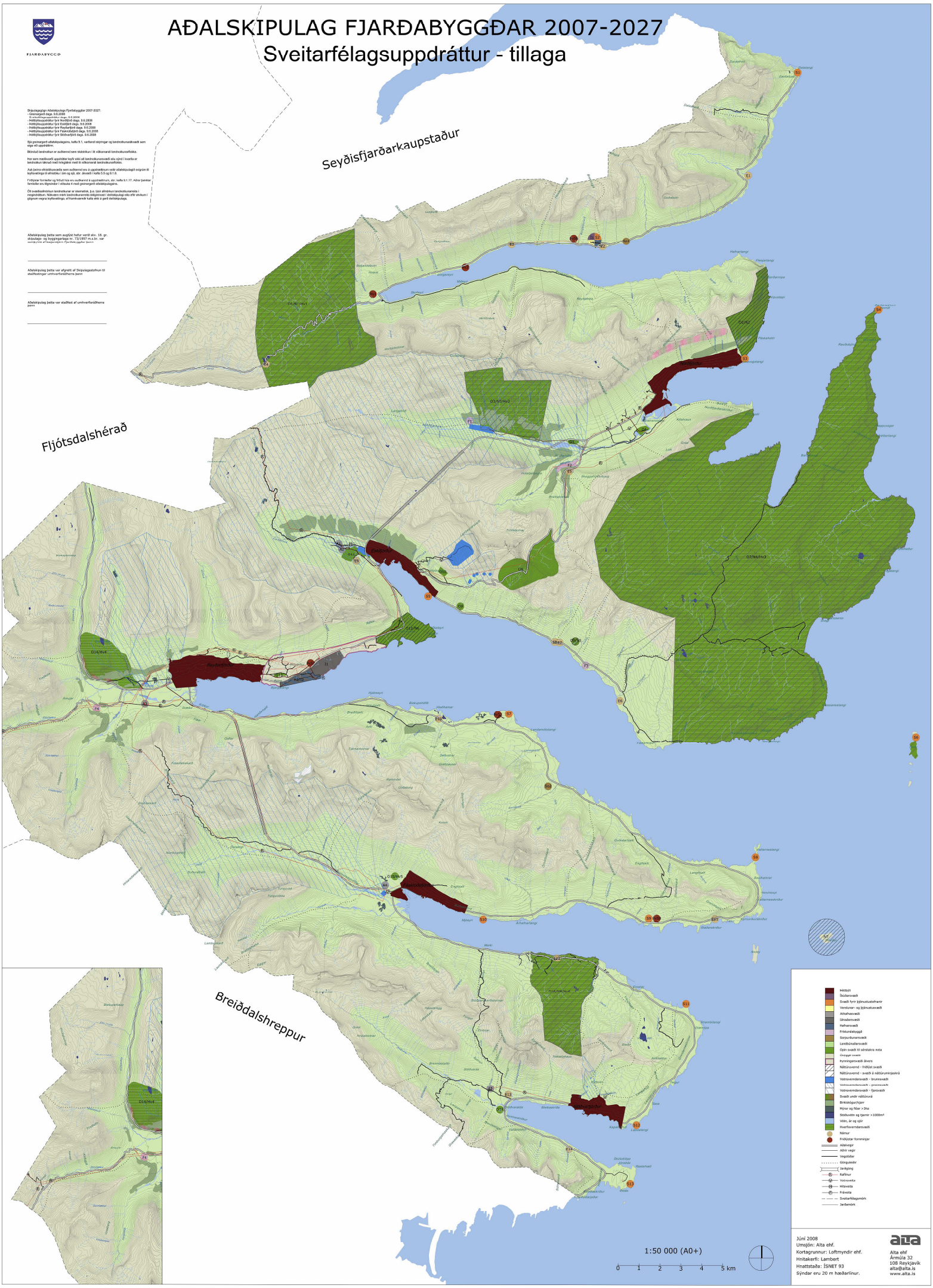

Júní 2008
Umsjón: Alta ehf.
Kortagrunnur: Loftmyndir ehf.
Hnitakerfi: Lambert
Hnattstaða: ÍSNET 93
Sýndar eru 20 m hæðarlínur.

Alta ehf
Ármúla 32
108 Reykjavík
alta@alta.is
www.alta.is